VASCA DI LAMINAZIONE - PIANTA 1:200

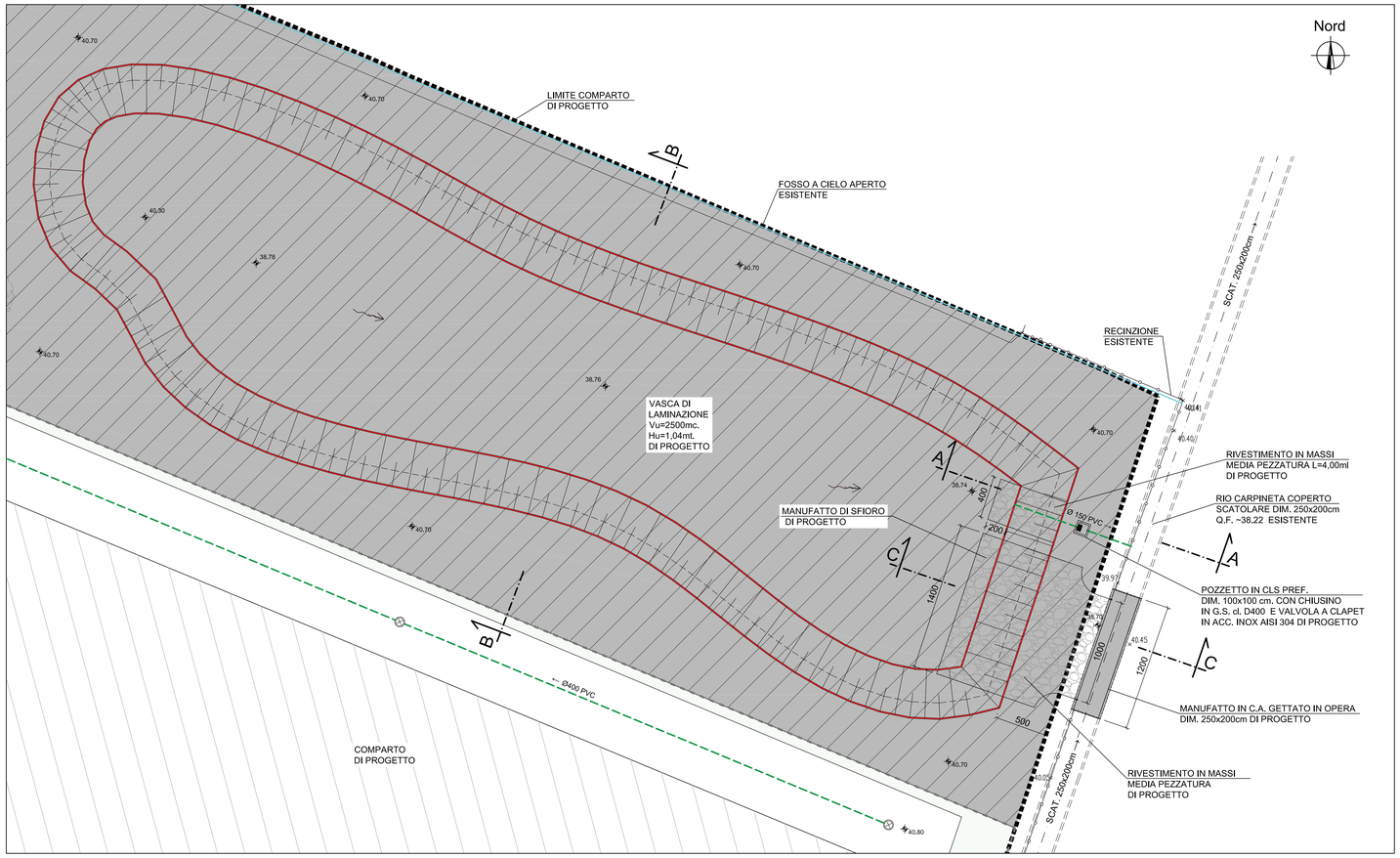

LEGENDA OPERE ESISTENTI

- LIMITE COMPARTO
- LIMITE LOTTI
- RECINZIONE
- FOSSI A CIELO APERTO
- QUOTE TERRENO

LEGENDA OPERE DI PROGETTO

- SCAT. IN C.A. GETTATO IN OPERA DIM. 250x200cm. (RIO CARPINETA)
- FOGNATURA BIANCA IN PVC SN 8
- FOGNATURA NERA IN PVC SN 8
- POZZETTI CIRCOLARI IN CLS PREF. A TENUTA IDRAULICA E CHIUSINO IN G.S. Ø60cm Cl. D400

N.B.: Le ubicazioni plano-altimetriche dei sottoservizi esistenti risultano desunte da indagine specifica condotta presso i rispettivi Enti titolari ma debbono comunque essere considerate indicative rinviandosi, per il loro esatto posizionamento a eventuali ulteriori saggi ed accertamenti specifici in corso d'opera a carico dell'Impresa esecutrice. Le indicazioni dei sottoservizi esistenti non fanno riferimento ai vari allacciamenti di utenza.

SEZIONE D-D 1:50

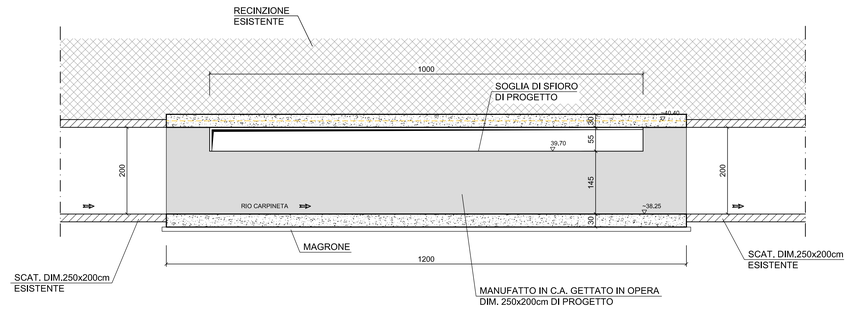

SEZIONE C-C 1:50

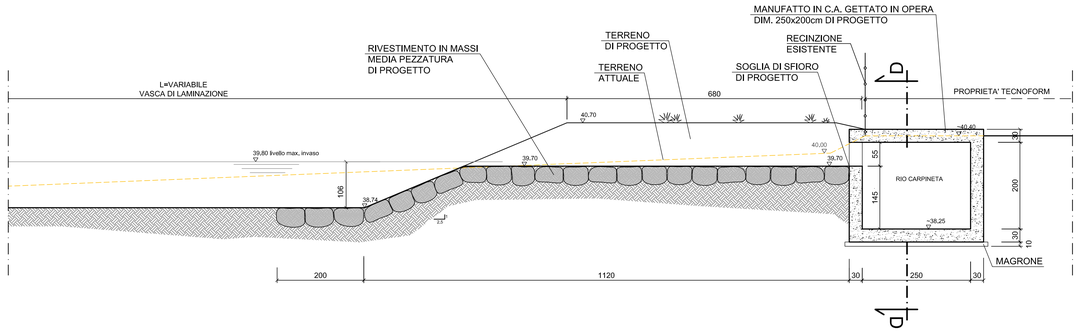

VALVOLA A CLAPET PER Ø 315 PROSPETTO 1:20

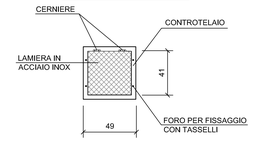

SEZIONE A-A 1:50

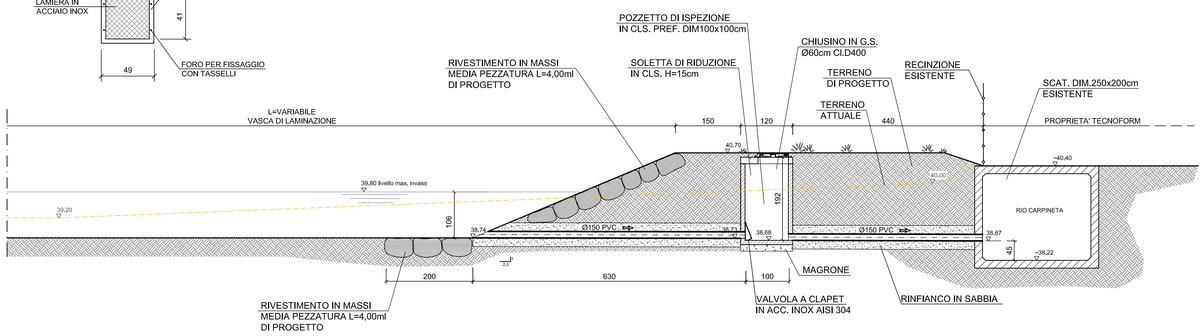

SEZIONE E-E 1:50

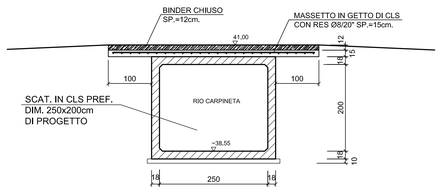

SEZIONE B-B 1:50

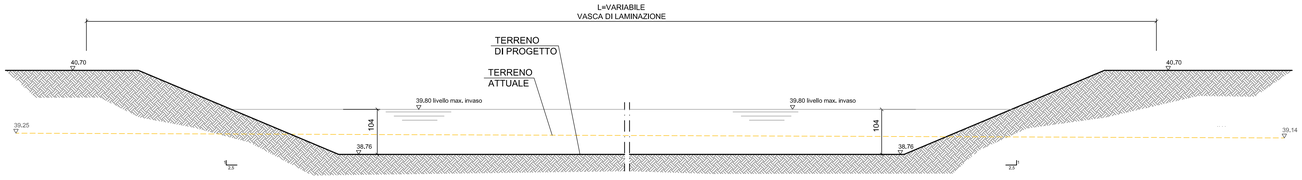

COPERTURA RIO CARPINETA PIANTA 1:250

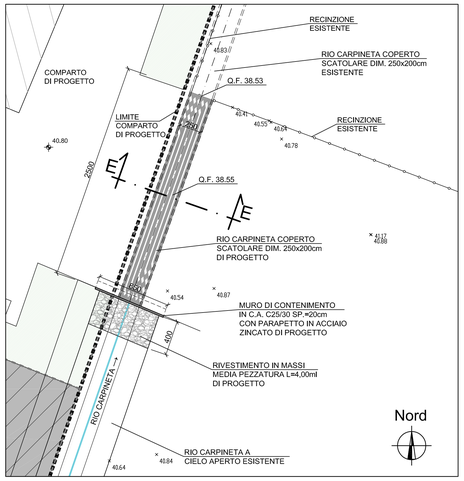

COMUNE DI VALSAMOGGIA

intervento

PIANO URBANISTICO ATTUATIVO DI INIZIATIVA PRIVATA AMBITO APS.Mi 2 INCLUSO NEL POC (2018-2023) SCHEDA N. 40 MARTIGNONE-3 VIA TOMBETTO, LOCALITA' CRESPELLANO.

spazio riservato all'Ufficio Tecnico

tavola: 11f

oggetto dell'elaborato: VASCA DI LAMINAZIONE E COPERTURA DEL RIO CARPINETA: PLANIMETRIA DI PROGETTO E SEZIONI

scala: 1:200,250,50,20

data: NOVEMBRE 2021

aggiornamenti: SETTEMBRE 2023

Proprietà: FA.TA. RICAMBI S.p.A. Via Chiassaccia n° 5 Loc. Crespellano-Valsamoggia (BO)

Proprietà: FUGAZZARO SILVANO Via Emilia n° 214 Anzola dell'Emilia (BO)

EUREKA PROJECT STUDIO ASSOCIATO
Via Confortino, 22-Località Crespellano 40053 Comune di Valsamoggia (BO)

progettisti: Arch. ADRIANA MACCAFERRI

progettista reti fognarie: Dott. Ing. CARLO BAIETTI

Geom. FRANCO RONCAGLIA

ORDINE DEGLI INGEGNERI DI BOLOGNA DOTT. ING. CARLO BAIETTI LAUREA SPECIALISTICA Iscritto n. n° 4754 / A

REV. 3